SITUÁCIA PRIECHODU PRE CHODCOV V KM 26,286 M 1:500

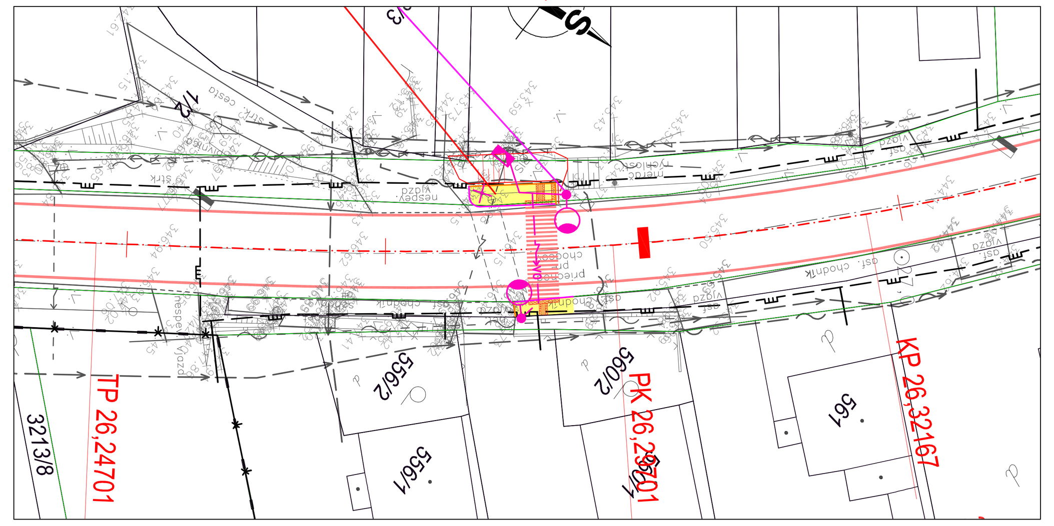

SITUÁCIA AUTOBUSOVÝCH ZASTÁVOK, CHODNÍKOV v obci KĽUŠOV M 1:500

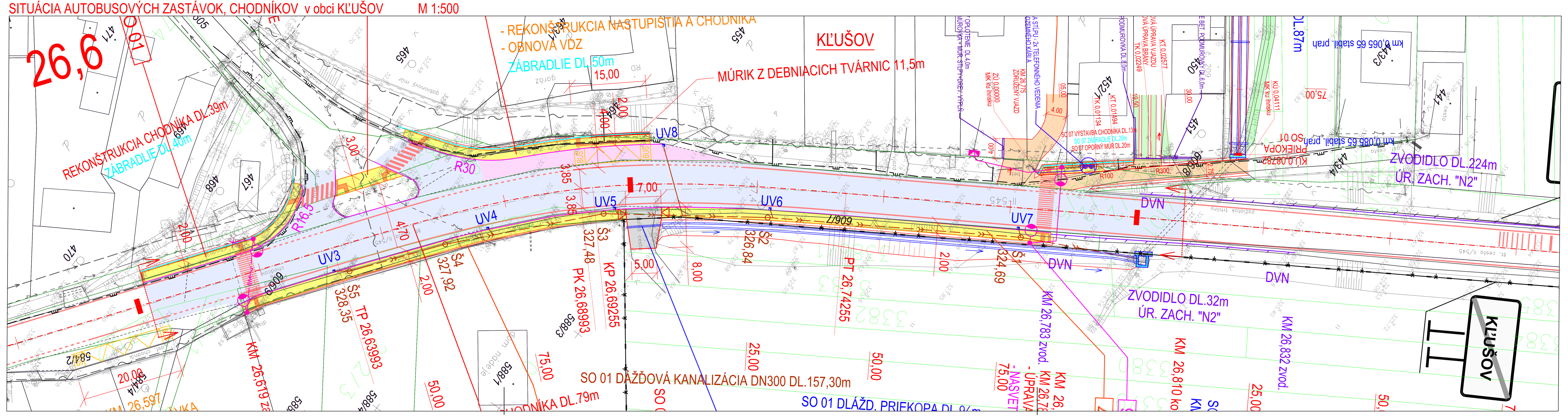

ZOZNAM OBJEKTOV:

SO 01 Rekonštrukcia cesty II/545
SO 02 Rekonštrukcia priepustov (financované z iných zdrojov)
SO 03 Pruh pre pomalé vozidlá
SO 04 Osvetlenie priechodu pre chodcov k.ú.Janovce
SO 05 Osvetlenie priechodov pre chodcov k.ú.Kobyly
SO 06 Osvetlenie priechodov pre chodcov k.ú.Kľušov
SO 07 Chodník pri ceste II/545 v obci Kľušov

LEGENDA:

- ZOSILNENIE VOZOVKY HR.40mm frezovanie 50mm + AC11 40mm + AC16 50mm
- ZOSILNENIE VOZOVKY HR. 50mm (AC11 -50mm) - lokálne frezovanie 50mm
- VOZOVKA NA MOSTE
- REKONŠTRUKCIA KRYTU frezovanie 40mm + AC11 40mm
- NOVÁ KONŠTRUKCIA
- OBRUBNÍK CESTNÝ
- OBRUBNÍK ZAHONOVÝ

LEGENDA JESTV. INŽINIERSKYCH SIETÍ:

- VEDENIE NN,VO PODZEMNÉ
- VEDENIE NN,VO NADZEMNÉ
- OZNAMOVACIE VEDENIE PODZEMNÉ
- OZNAMOVACIE VEDENIE NADZEMNÉ
- PLYNOVOD NTL
- PLYNOVOD STL
- VODOVOD

OCHRANNÉ PÁSMA:

CESTA II.TRIEDY	25 m
CESTA III.TRIEDY	20 m
MIESTNA KOMUNIKÁCIA I. A II.TRIEDY	15 m
VODOVOD A KANALIZÁCIA DO DN500	1,5 m
VODOVOD A KANALIZÁCIA NAD DN500	2,5 m
PODZEMNÉ OZNAMOVACIE VEDENIE	0,5 m
NADZEMNÉ OZNAMOVACIE VEDENIE	2,0 m
PODZEMNÉ KÁBELOVÉ VEDENIE do 110kV	1 m
ZAVESENÉ KÁBLOVÉ VEDENIE od 1kV-35kV	1 m
NADZEMNÉ EL. VEDENIE od 1kV-35kV (holé vodiče)	10 m
NADZEMNÉ EL. VEDENIE od 35kV-110kV	15 m
PLYNOVOD V OBCI (menej ako 0,4 MPa)	1 m

UPOZORNENIE :

PRED ZAČATÍM VÝKOPOVÝCH PRÁC JE DODÁVATEĽ POVINNÝ ZABEZPEČIŤ VYTÝČENIE JEDNOTLIVÝCH PODZEMNÝCH SIETÍ SPRÁVCAMI, ABY NEDOŠLO K ICH POŠKODENIU !!!

SÚRADNICOVÝ SYSTÉM : S-JTSK, realizácia JTSK
VÝŠKOVÝ SYSTÉM : Bpv

D
SO 01

ISPO spol. s r.o. Inžinierske stavby, Slovenská 86, 080 01 Prešov, tel.: 051/74 636 95, 74 636 99		ZODP.PROJEKTANT: ING.Š.KRIŠTOF	HL. PROJEKTANT: ING.M.DÚBRAVSKÝ
		VYPRACOVAL: ING.J.ADAMEČKO	KONTROLOVAL: ING.J.ANTOL
OBJEDNÁVATEĽ: Prešovský samosprávny kraj, Námestie mieru 2, 080 01 Prešov			
OKRES: BARDEJOV		KRAJ: PREŠOVSKÝ	
KAT.ÚZEMIE: JANOVCE, KOBYLY, KĽUŠOV		DÁTUM:	04/2017
STAVBA: II/545 Janovce - Kľušov		STUPEŇ:	DRS, DP
		Č.ZÁKAZKY:	2756/2016
		MIERKA:	1:1000
OBJEKT: SO 01 Rekonštrukcia cesty II/545		Č. PRÍLOHY: 2.6	Č. SÚPRAVY:
PRÍLOHA : Situácia v km 26,000 - KÚ			